

제314회 제주특별자치도의회임시회

농수축지식산업위원회

세계가 찾는 제주, 세계로 가는 제주

The World Comes to Jeju, and Jeju Goes to the World

2014. 2.

# 주요업무보고



제주에너지공사  
JEJU ENERGY CORPORATION



# 순서

|   |    |
|---|----|
| <input type="checkbox"/> 일반 현황 .....                      | 5  |
| ○ 기구 및 정·현원 .....   | 7  |
| ○ 부서별 주요업무 .....  | 8  |
| ○ 예산현황 .....  | 9  |
| ○ 시설현황 .....  | 10 |
| <br><input type="checkbox"/> 비전 및 목표 .....                | 11 |
| <br><input type="checkbox"/> 2014년 주요업무계획 .....           | 15 |
| ○ 동북 풍력발전단지 조성사업 .....                                    | 17 |
| ○ 신·재생에너지사업장 효율적 운영관리 .....                               | 18 |
| ○ 풍력발전기 국제공인시험기관 구축 .....                                 | 19 |
| ○ 취약계층 에너지 지원사업 .....                                     | 20 |
| ○ 태양광발전설비 보급 지원사업 .....                                   | 21 |
| ○ 주민참여형 풍력사업 타당성 용역 시행 .....                              | 22 |
| ○ 신·재생에너지홍보관 운영 활성화 .....                                 | 23 |
| <br><input type="checkbox"/> 2013년 행정사무감사 지적사항 처리결과 ..... | 25 |



일 반 현 황



# 일 반 현 황

## □ 기구 및 정·현원

○ 기 구 : 1본부 2부 3팀 1센터

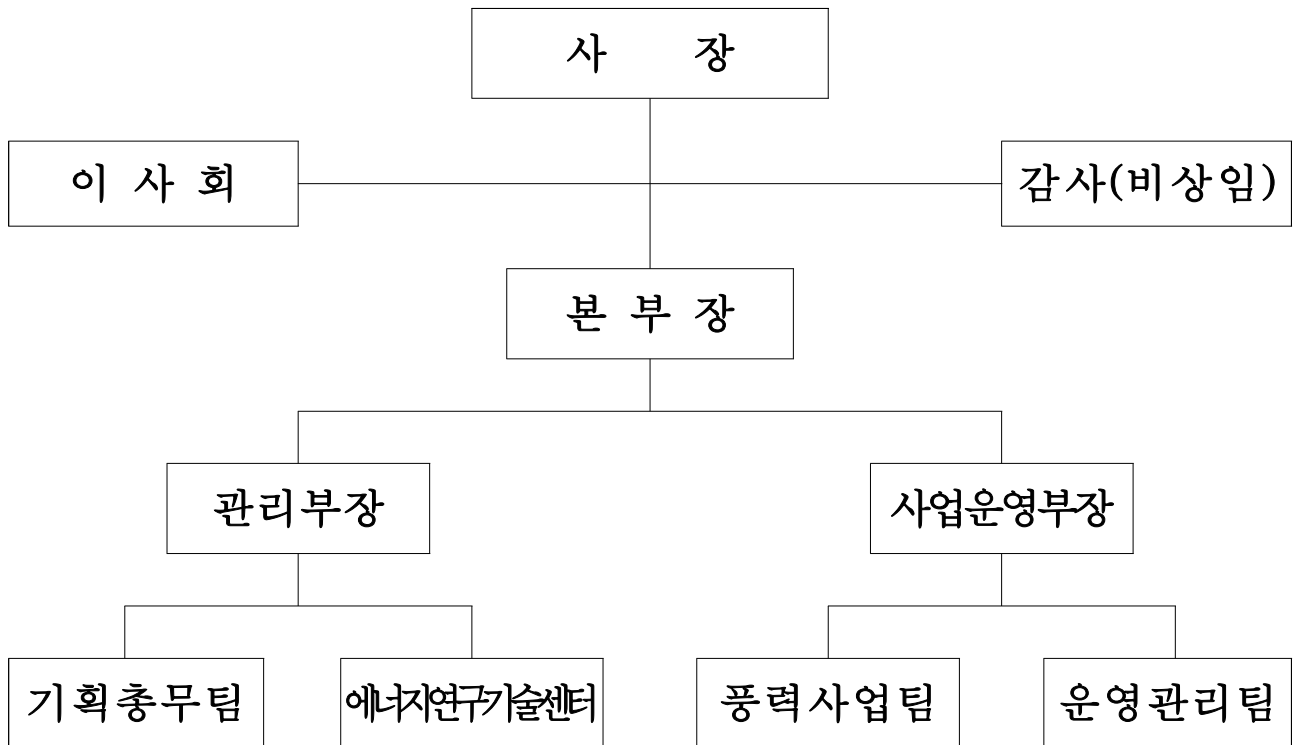

## ○ 정·현원

(단위 : 명)

| 구 분 | 계  | 사장 | 1~2급 | 3급 | 4급 | 5급 | 6급 | 계약직 |
|-----|----|----|------|----|----|----|----|-----|
| 정 원 | 21 | 1  | 1    | 2  | 5  | 6  | 6  | -   |
| 현 원 | 21 | 1  | -    | 1  | 3  | 8  | 7  | 1   |

※ 제주특별자치도 공무원 파견(3명)

## □ 부서별 주요업무

| 부 서           | 주 요 분 장 사 무   |
|---------------|---|
| 기획총무팀         | <ul style="list-style-type: none"> <li>○ 장·단기 경영목표 및 경영계획 수립 추진</li> <li>○ 예산 및 회계, 인사, 급여·복리후생 업무</li> <li>○ 자금운용계획 수립 및 재산관리</li> <li>○ 경영혁신 및 윤리·지식경영, 홍보 업무</li> </ul>  |
| 에너지연구<br>기술센터 | <ul style="list-style-type: none"> <li>○ 풍력발전기 국제공인시험기관 구축 추진</li> <li>○ 풍력발전기 성능검사를 위한 형식시험장 구축</li> <li>○ 신·재생에너지관련 연구·개발 업무</li> <li>○ 부유식 해상 풍력발전시스템 연구·개발 추진</li> <li>○ 인력 양성을 위한 산·학·관·연 협력체계 구축</li> </ul>                                   |
| 풍력사업팀         | <ul style="list-style-type: none"> <li>○ 육·해상 풍력발전사업 추진</li> <li>○ 신규 에너지사업 발굴 및 추진</li> <li>○ 안정적인 에너지 공급체계 구축</li> <li>○ 신재생에너지 지원사업 추진</li> <li>○ CDM(청정개발체제) 및 RPS(신재생에너지의무할당제) 사업 추진</li> </ul>  |
| 운영관리팀         | <ul style="list-style-type: none"> <li>○ 각 풍력발전단지 운영계획 수립</li> <li>○ 풍력발전기 이용률, 가동률 관리로 수익 극대화</li> <li>○ 각 발전단지 모니터링시스템을 통한 효율적 운영</li> <li>○ 기술력축적을 통한 고장조치 신속화</li> <li>○ 노후화 발전단지 Repowering 추진</li> <li>○ 신·재생에너지홍보관 운영관리(홍보관 T/F팀)</li> </ul> |



## □ 예산현황

(단위 : 천원)

| 수 입          |            | 지 출        |            |
|--------------|------------|------------|------------|
| 과 목          | 금 액        | 과 목        | 금 액        |
| 합 계          | 17,178,000 | 합 계        | 17,178,000 |
| 소 계          | 16,154,000 | 소 계        | 9,385,454  |
| 1. 사업수익      |            | 1. 사업비용    |            |
| 가. 영업수익      | 16,102,000 | 가. 영업비용    | 6,323,561  |
| 나. 영업외수익     | 52,000     | 나. 영업외비용   | 1,130,000  |
|              |            | 다. 특별손실    |            |
| 소 계          |            | 라. 법인세 등   | 1,000,000  |
|              |            | 마. 예비비     | 931,893    |
| 2. 자본수입      |            |            |            |
|              |            | 소 계        | 7,792,546  |
| 가. 투자자산      |            |            |            |
| 나. 고정자산매각수입  |            | 2. 자본지출    |            |
| 다. 유동부채수입    |            |            |            |
| 라. 고정부채수입    |            | 가. 투자자산    | 83,546     |
| 마. 잉여금수입     |            | 나. 유형자산    | 4,597,000  |
| 라. 자본금       |            | 다. 무형자산    | 112,000    |
| 마. 자본잉여금수입   |            | 라. 유동부채상환금 |            |
| 바. 기타자본잉여금수입 |            | 마. 고정부채상환금 |            |
|              |            | 바. 기타자본적지출 |            |
| 소 계          | 1,024,000  | 사. 예비비     | 3,000,000  |
|              |            |            |            |
| 3. 이월금수입     |            |            |            |
| 가. 전년도이월금    | 1,024,000  |            |            |

※ 영업비용에 비현금성지출경비(감가상각비, 수선충당금, 미지급법인세)는 포함되어 있지 않음

## □ 시설현황

| 구 분                | 지 역            | 수 량              |                         | 발전량<br>및 면적 | 비고            |
|--------------------|----------------|------------------|-------------------------|-------------|---------------|
| 풍력발전<br>및<br>태양광발전 | 소 계            | 풍력발전기 29기, 태양광1식 |                         | 30,156kW    |               |
|                    | 행 원            | 12기              | 660kW×5기(2001년)         | 11,450kW    | '13.12월<br>준공 |
|                    |                |                  | 750kW×4기(2002년)         |             |               |
|                    |                |                  | 1.5MW×1기, 2MW×1기(2012년) |             |               |
|                    |                |                  | 1.65MW 1기 (2013년)       |             |               |
|                    | 신 창            | 2기               | 850kW×2기(2006년)         | 1,700kW     |               |
|                    | 김 녕            | 2기               | 750kW×2기(2010년)         | 1,500kW     |               |
|                    | 가시리            | 13기              | 1.5MW×7기(2012년)         | 15,000kW    |               |
|                    |                |                  | 750kW×6기(2012년)         |             |               |
|                    | 태양광            | 1식               |                         | 506kW       | '13.12월<br>준공 |
| 송전선로               | 소 계            | 2식               |                         | 30.654km    |               |
|                    | 행원 ~<br>성산변전소  | 1식               |                         | 24.5km      |               |
|                    | 가시리 ~<br>표선변전소 | 1식               |                         | 6.154km     |               |
| 건축물                | 소 계            | 2식               |                         | 3,143.68㎡   |               |
|                    | 신재생에너지<br>홍보관  | 1식               |                         | 2,467.68㎡   |               |
|                    | 가시리<br>관리동     | 1식               |                         | 676㎡        |               |

## 비전 및 목표



## 미 선

『바람』과 『신재생에너지』로 『제주의 미래』를 이끌어 나간다

## 비 전

『Carbon Free Island 제주』 By 2030

## 목 표

|                          |
|--------------------------|
| 풍력자원의 체계적인 개발 및 효율적 이용   |
| 제주청정에너지를 미래동력산업으로 육성     |
| 환경과 조화로운 균형있는 개발과 보전     |
| 바람의 가치를 활용하여 도민이익 극대화 실현 |

## 3대 추진과제

육·해상풍력 국산화 상업화 추진

- 육상풍력사업 신규 상용화발전단지 건설
- 해상풍력개발사업 시행주체로서 사전준비 철저

풍력발전기 국제공인시험기관 구축

- 육·해상 풍력발전기의 국제공인시험기관 구축
- 에너지연구기술센터의 평가기술력 확보

청정에너지 수급사업의 주도적 추진

- 기존 풍력발전단지 운영효율 극대화
- 수익사업 발굴, 모범적인 지방공기업으로 발전

## 추진전략

- 풍력을 선도사업으로 에너지사업 다각화, 도민이익 증진
- 공공적 관리의 풍력단지 확충 / O&M / 실증 / 상업화 체계 구축



## 2014년 주요업무계획





# 동북 풍력발전단지 조성사업

- 제주에너지공사가 직접 육상풍력발전단지를 건설 및 운영하여 풍력자원의 공공적 관리정책에 부응
- 주민기피시설인 채석장 및 폐기물매립장 주변을 활용함으로써 경관훼손 저감 및 모범적인 신·재생에너지 사업모델을 육성

## □ 사업개요

- 사업위치 : 제주시 구좌읍 동북리 산56번지 일원(1,010,237㎡)
- 사업규모 : 30MW(2~3MW급 풍력발전기 10~15기)
- 사업기간 : 2013. 1 ~ 2014. 12월
- 사 업 비 : 650억원(자체 : 100억원, 공사채 : 550억원)

## □ 추진상황

- 풍력발전단지 조성 사업계획 수립 및 확정 : '13. 1 ~ 9월
  - 사업타당성조사 및 사업투자 심의·의결, 도의회 사전보고
- 사업부지 및 자금확보 : '13. 10 ~ 11월
  - 공유재산 대부 심의 및 안전행정부 공사채 발행 승인
- 풍력발전지구 지정 및 도시관리계획 결정 : '13. 10 ~ '14. 1월
  - 경관심의위원회 및 풍력발전사업심의위원회 심의
  - 도시관리계획(안) 및 전략환경영향평가(초안) 주민공람 실시

## □ 추진계획

- 풍력발전지구 지정 및 도시관리계획 결정 : '14. 2 ~ 3월
  - 지구 지정에 따른 도의회 승인, 도시계획위원회 심의
- 개발사업시행 승인 및 공사계획 인가 : '14. 3 ~ 4월
- 사업 착공 및 준공 : '14. 4 ~ 12월

# 신·재생에너지사업장 효율적 운영관리

- 신·재생에너지 사업장의 효율적 운영관리를 통한 최적의 시설상태 유지

## ☐ 사업개요

- 사업기간 : 2014. 1 ~ 12월
- 사업비 : 1,098백만원
- 주요내용
  - 행원, 신창 풍력발전단지 및 태양광발전단지의 효율적 운영관리
  - 각 풍력발전단지(행원, 신창, 김녕) 정기점검자재 및 예비부품 적기 확보

## ☐ 추진상황

- 행원, 신창 풍력발전단지 유지보수
  - 중고장 수리, 블레이드수리, 정기점검, 정밀진단
- 풍력발전기 및 수변전설 안전진단 및 정기검사
- 전력판매를 위한 태양광발전설비 변경공사 완료

## ☐ 추진계획

- 발전단지 정밀진단 실시
  - 김녕 풍력발전단지 정밀진단 실시 : '14. 7 ~ 8월
    - '15. 2월 하자보증기간 만료 이전 실시
  - 행원, 신창 풍력발전단지 블레이드 정밀진단 실시
    - 노후화된 풍력발전기를 대상으로 주기적인 블레이드 정밀진단 실시
- 발전단지 유지보수 실시
  - 풍력 및 태양광 발전단지의 지속적인 유지보수 실시
    - 정기점검, 경상정비 등
  - 블레이드 정밀진단을 통한 유지보수 실시
  - 행원, 신창, 김녕 풍력발전단지의 예비부품 확보

# 풍력발전기 국제공인시험기관 구축

- 풍력발전기 성능평가에 대한 제주에너지공사의 전문기술력 신뢰도 제고를 위한 국제공인시험기관 인정
- 국제규격에 적합한 대형풍력발전기의 성능평가 기술개발 및 운전실적을 확보할 수 있는 형식시험장 구축

## □ 사업개요

- 사업기간 : 2013. 1 ~ 2017. 12월(5개년)
- 사업비 : 10,000백만원('14년 : 256백만원)
- 사업내용
  - 풍력발전기 성능평가기술 개발 및 국제공인시험기관 인정
  - 대용량 육·해상풍력발전기 인증을 위한 형식시험장 구축

## □ 추진상황

- 국제 공인시험기관 구축 전략 수립
- 출력성능 및 전력품질 측정을 위한 시스템 구축
- 풍력발전기 성능평가기술 향상을 위한 MOU 체결 : '13. 11월
  - 네덜란드 국립연구소 ECN 및 (사)한국선급

## □ 추진계획

- '14년도
  - 한국인정기구의 국제공인시험기관(출력 및 전력품질)인정 추진
  - 성능평가 시스템(기계하중 및 소음측정 시스템) 구축
  - 최적의 풍력발전기 형식시험장 선정을 위한 용역 추진
- '15 ~ '17년도
  - 5MW+급 풍력발전기 형식시험장 구축
  - 국제공인시험기관(기계하중, 소음 측정) 추가 인정 추진
  - 풍력발전기 국제공인시험기관 성능평가 협의체(MEASNET) 가입

# 취약계층 에너지 지원사업

- 공공자원인 바람을 통해 얻은 풍력발전 수익을 사회환원 차원에서 도민 에너지복지사업 적극 추진
- 도내 기초생활수급자 가구 중 장애인가구·조손가구에 전기요금 지원을 통하여 도민의 삶의 질 향상도모

## □ 사업개요

- 사업기간 : 2014. 2 ~ 2015. 1월
- 사업비 : 500백만원
- 주요내용
  - 도내 취약계층(기초생활수급자 가구) 전기요금 지원
    - ※ 기초생활수급자 가구 중 장애인가구 및 조손가구 대상
  - 주민등록등본 가구원수 기준을 적용한 전기요금 차등 지원  
: 취약계층 2,500여 가구 / 월 15,000~25,000원(년 180,000~300,000원)

## □ 추진상황

- 제주특별자치도 정책협의 추진 : '13. 12월
- 관계기관 상호협력 업무협약 체결 : '14. 1. 21
  - ※ 제주에너지공사+제주사회복지공동모금회+한전제주지역본부+제주장애인총연합회
- 취약계층 지원대상 가구선정 및 전기요금 지원방안 세부협의 : '14. 2월

## □ 추진계획

- 지원대상가구 전기요금 지원 : 년 4회(분기 1회)
- 업무협약기관간 지속적 모니터링 협조체계 구축
- 향후 지원사업 결과분석, '15년부터 에너지 지원사업 확대 추진

# 태양광발전설비 보급 지원사업

- 제주의 에너지 자립을 위해 단독주택에 태양광발전설비 보급 지원
- 태양광발전설비를 확충하고 정부의 그린홈 보급 사업에 일조

## □ 사업개요

- 사업기간 : 2014. 3 ~ 7월
- 사 업 비 : 500백만원(제주에너지공사 지원금)
  - 지원기준 : 1가구당 3kW이하로 2,000천원 이내 총 250가구 지원
  - ※ 제주에너지공사 2,000천원(20%) + 에너지관리공단 3,450천원(34.5%) + 신청자부담 4,550천원(45.5%)
- 주요내용
  - 풍력 등 신재생에너지 사업이익을 도민에게 환원하기 위해 단독주택에 태양광발전설비 지원

## □ 추진상황

- 제주특별자치도 정책협의 추진 : '13. 12월
- 연도별 태양광발전설비설치 가구 파악 및 수요조사 : '14. 1월
- 에너지관리공단과 태양광발전설비 지원사업에 대한 업무협약 체결 : '14. 2월

## □ 추진계획

- 취약계층을 우선 사업대상자로 선정하기 위한 지원방안 확정 : '14. 3월
- 태양광발전설비 보급 지원사업 홍보 및 신청자 모집 : '14. 3 ~ 4월
- 사업 대상자 선정 및 지원 : '14. 4 ~ 7월

# 주민참여형 풍력사업 타당성 용역 시행

- 주민참여형 풍력사업을 추진하기 위한 타당성 용역 실시
- 우선 시범사업을 실시하고, 주민참여형 풍력사업 확대 추진

## ☐ 사업개요

- 사업기간 : 2014. 3 ~ 6월
- 사업비 : 50백만원
  - 「지방공기업법」 제 54조 및 같은 법 시행령 제 47조의 2
  - 「풍력발전사업 허가 및 지구 지정 등에 관한 조례」 제17조 4항
- 주요내용
  - 「산·재생에너지 특성화마을 지정 기준」에 따라 3,000kW 이하 설치 검토
  - 다른 법인에 대한 출자 등 법률에 따른 사전 타당성 검토

## ☐ 중점 검토사항

- 사업의 적정성 여부 및 경제성 효과 분석
- 풍력발전지구 소재지 마을 수요조사 및 기존 운영사례 분석
- 지역주민 고용 및 복리증진 등 지역경제 활성화 방안
- 경관 및 환경 등을 고려하여 사업부지 선정
- 출자법인(SPC) 설립 타당성 및 출자비율 검토

## ☐ 추진계획

- 타당성 검토 용역 : '14. 3 ~ 6월
- 특수목적법인(SPC) 설립 추진 : '14. 7월
- 시범사업실시 이후 사업확대 추진

# 신·재생에너지홍보관 운영 활성화

- 방문객의 요구에 부응하는 오래 머물고 다시 찾고 싶은 여가 문화 공간으로 조성
- 신·재생에너지 현장학습의 장을 마련함으로써 도내 환경 및 에너지교육 활성화에 기여

## ☐ 사업개요

- 사업기간 : 2014. 1 ~ 12월
- 사 업 비 : 110백만원
- 주요내용
  - 전시물 수리·보수, 환경정리를 통한 쾌적한 환경 조성
  - 홍보 관련 현장학습 및 체험교육과정 연계사업 실시

## ☐ 추진상황

- 홍보관 전시물 보수 지속적 진행 및 환경정비 진행
  - 수리·보수 진행 및 지속적인 모니터링 : '13. 2 ~ 12월
  - 구 홍보관 도장·수리 및 태양광주변 제초작업 : '13. 9 ~ 10월
- 교육과정 연계사업 : 체험학습 및 신재생에너지관련 교육 / 년 2회
  - 환경시범학교 지정, 협력체계 구축 및 교육 실시: '13. 5월, 11월
  - ※ '14년 환경시범학교, 에너지정책연구학교 연계사업 실시 : '14. 5월, 10월 연속진행

## ☐ 추진계획

- 전시물 보완 및 시스템 개선
  - 신·재생에너지 소재, 블록 및 입체퍼즐 맞추기 시설 보완 : '14. 5월
  - 신·재생에너지 체험코너 바코드 인식시스템 개선: '14. 7월
- 에너지 절전 시스템 구축
  - 전력효율개선 장치(EPSS) 설치 및 LED조명 교체 실시





## 2013년 행정사무감사 지적사항 처리결과



# 2013년 행정사무감사 지적사항 처리결과

## ☐ 현 황

(2014. 1. 31현재)

| 구 분     | 계  | 처 리 상 황 |       |      |
|---------|----|---------|-------|------|
|         |    | 완 결     | 추 진 중 | 추진불가 |
| 합 계     | 3건 | 2       | 1     |      |
| 제주에너지공사 | 3건 | 2       | 1     |      |

## ☐ 목 록

| 연번 | 시정 및 처리 요구사항                   | 비 고 |
|----|--------------------------------|-----|
| 1  | ○제주에너지 공사 소관 풍력발전기 이용률 제고방안 마련 | 완결  |
| 3  | ○마을지원금의 다양한 활용방안 마련            | 완결  |
| 2  | ○에너지공사에서 주유소 직영방안 강구           | 추진중 |

## □ 행정사무감사 지적사항 추진상황

|  |                                   |
|--|-----------------------------------|
| 시정 및 처리요구사항  | 담당부서 : 운영관리팀 (☎720-7467)          |
| <p>○ 제주에너지 공사 소관 풍력발전기 이용률 제고방안 마련</p> <ul style="list-style-type: none"> <li>• 제주에너지공사가 운영중인 풍력발전기 이용률이 민간업체보다 낮아 이에 대한 이용률 제고방안 및 운용능력 향상대책 마련</li> </ul>  |                                   |
| 처 리 결 과  |                                   |
| <p>□ 추진상황</p> <p>○ 이용률 향상 계획 수립</p> <ul style="list-style-type: none"> <li>• 풍력발전기 전문엔지니어 활용을 통한 운영관리 효율 증대 <ul style="list-style-type: none"> <li>- 풍력발전기 고장에 대한 신속한 고장 수리</li> </ul> </li> <li>• 도내 민간업체에서 운영하는 풍력발전단지 운영관리 현황 분석 <ul style="list-style-type: none"> <li>- 타 단지 운영관리 우수 사례 벤치마킹 및 적용을 위한 토대 마련</li> </ul> </li> </ul> <p>○ 운영관리능력 향상에 따른 운영실적</p> <ul style="list-style-type: none"> <li>• 풍력발전단지 이용률 상승에 따른 2013년 전력판매수익 향상 <ul style="list-style-type: none"> <li>- 행원 이용률 전년대비 약 8.9% 상승('12년 : 10.6% → '13년 : 19.5%)</li> <li>- 신창 준공 이래 최고 이용률 기록('13년 : 25.3%)</li> <li>- 가시리 이용률 5.6% 상승('12년 : 17.7% → '13년 : 23.3%)</li> <li>- 전체 이용률 8.8% 상승('12년 : 13.1% → '13년 : 21.9%)에 따른 전력 판매수익 전년대비 약 41억원 증가('12년 : 87억원 → '13년 : 128억원)</li> </ul> </li> </ul> <p>□ 향후계획</p> <p>○ 사전 점검을 통한 노후화 설비 고장을 저감 추진</p> <ul style="list-style-type: none"> <li>• 정기점검 및 정밀진단을 통한 고장발생 사전차단</li> </ul> <p>○ 외국산 예비자재의 확보 및 체계적 관리</p> <ul style="list-style-type: none"> <li>• 외국산 예비자재의 확보 : 부품 수급 소요시간의 단축</li> </ul> <p>○ 지속적인 타 풍력발전단지 벤치마킹 추진</p> <ul style="list-style-type: none"> <li>• 타 발전단지 운영관리 우수 사례 적용을 통한 운영관리능력 향상</li> </ul> |                                   |
| 처리상황   | 완결 ( ○ ), 추진중 (    ), 추진불가 (    ) |

|  |  |
|--|--|
| 시정 및 처리요구사항  | 담당부서 : 풍력사업팀 (☎720-7453)   |
| <p>○ 마을지원금의 다양한 활용방안 마련</p> <ul style="list-style-type: none"> <li>• 풍력발전단지가 위치한 마을에 지원하고 있는 마을지원금 지원사항에 태풍 및 가뭄피해 등 농어업인 피해 발생 시에도 지원할 수 있도록 다양한 활용방안 강구</li> </ul> |  |
| 처 리 결 과  | <p>□ 추진상황</p> <ul style="list-style-type: none"> <li>○ 풍력발전단지 주변지역 지원 현황 <ul style="list-style-type: none"> <li>• 「제주에너지공사 육상풍력발전단지 주변지역 지원에 관한 규정」에 의거, 행원·김녕·가시·신창 풍력발전단지 주변지역에 대하여 매년 지원계획을 수립하여 지원금을 지급하고 있음</li> </ul> </li> <li>○ 향후 추진될 육상풍력발전단지 주변지역 마을에 대해 지원금을 지급할 계획임</li> <li>○ 제주도 피해 발생 시 별도의 예산을 편성하여 지원 <ul style="list-style-type: none"> <li>• 재선충병 방제약품 4만병 지원(2억원)</li> <li>• 도내 사회복지시설 지속적인 후원물품 전달(쌀 20kg×52포대)</li> </ul> </li> </ul> <p>□ 향후계획</p> <ul style="list-style-type: none"> <li>○ 태풍 및 가뭄피해 등 재난피해 발생 시 적극적인 지원방안 강구 계획</li> </ul> |
| 처리상황   | 완결 ( ○ ), 추진중 (    ), 추진불가 (    )  |

|   |  |
|---|--|
| 시정 및 처리요구사항   | 담당부서 :에너지연구기술센터(☎)720-7435   |
| <p>○ 에너지공사에서 주유소 직영방안 강구</p> <ul style="list-style-type: none"> <li>고유가 시대에 도민의 연료비 부담 완화를 위하여 에너지공사에서 직접 주유소를 설치 운영하는 방안 강구</li> </ul> |  |
| 처 리 결 과   | <p>□ 추진상황</p> <ul style="list-style-type: none"> <li>○ 제주 유가안정화를 위한 방안에 대한 검토 사항 <ul style="list-style-type: none"> <li>공사 '중장기 발전전략 수립 연구용역'(한국능률협회컨설팅, '13.9~'14.3)을 통하여 중장기적인 도내 유가안정화 방안을 검토 하고 있음</li> <li>현재 제주특별자치도와 체결한 「현물출자 공공성 확보 및 신재생 에너지 사업 확대를 위한 협약('12.10)」에 따라 전력판매수익금을 5년간 신재생에너지 사업 외에 활용하지 못하게 됨에 따라 주유소사업 추진은 당장 현실적으로 어려움</li> <li>그리고 제주특별자치도의 지원아래 운영 중인 알뜰주유소의 효과를 보면서 중장기적인 과제로 추진 검토</li> </ul> </li> </ul> <p>□ 향후계획</p> <ul style="list-style-type: none"> <li>○ 공사 중장기 발전전략 수립 연구용역 및 알뜰주유소 운영 효과 분석 등 제주특별자치도와 유기적인 협력체계를 구축, 도내 유가 안정화 도모 추진</li> </ul> |
| 처리상황  | 완결 (    ), 추진중 (   ○   ), 추진불가 (    )  |

